

Contenu du dossier

01. Situation

02. Implantation

03. Plan du R0 projeté
+ Plan des R+1 et +2 projetés
+ Plan du R+3 projeté

04. Elévations arrière et avant projetées
+ Coupe BB projetée

05. Coupe AA projetée

LEGENDE DES MATERIAUX

- ① Parement brique existant - Ton Rouge/Brun
- ② Chassis PVC - Ton blanc
- ③ Couverture tuiles - Ton noir
- ④ Gouttière/Descente zinc
- ⑤ Bardage Trespa - Ton Gris clair
- ⑥ Pierre de taille - Ton naturel

LEGENDE DES TRAMES

-  Existant
-  Projeté

FMarch(i)

François Marchal
ARCHITECTE

Architecture
Architecture d'intérieur
Design 3D
Communication visuelle

Rue du Palais, 34
4000 Liège

0495 / 10 . 77 . 13

fm@FMarch-i.be

Province	Liège
Commune	Liège
Travaux	Transformation d'un immeuble en logement 3 chambres.
Situation	Rue Saint-Gilles, 47 4000 Liège
Maître de l'Ouvrage	PRIAES sprl. (Mrs RIMBAUT P. & EL SHARAYRI A.) Rue Féronstrée, 101 4000 Liège
Auteur de projet	François MARCHAL Architecte indépendant Rue du Palais, 34 4000 Liège

Concerne	DEMANDE DE PERMIS D'URBANISME
Objet	DOCUMENTS GRAPHIQUES Situation / Implantation Plan RdC., R+1, +2, +3, Elévations et Coupes projetés

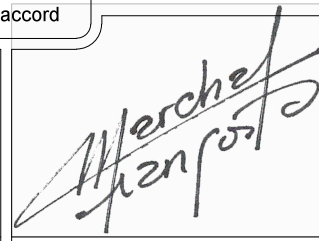
Pour accord			
			
L'administration.	Le Maître de l'ouvrage.	L'auteur de projet.	L'entrepreneur.

Les dessins restent la propriété de l'architecte.
Les dimensions et cubatures sont à vérifier par les entreprises.

François Marchal

Architecte

/5

F.

5/04/2016

Date

Ech.

P.U.

Objet

1601_PRSC

Dossier

FM(i)

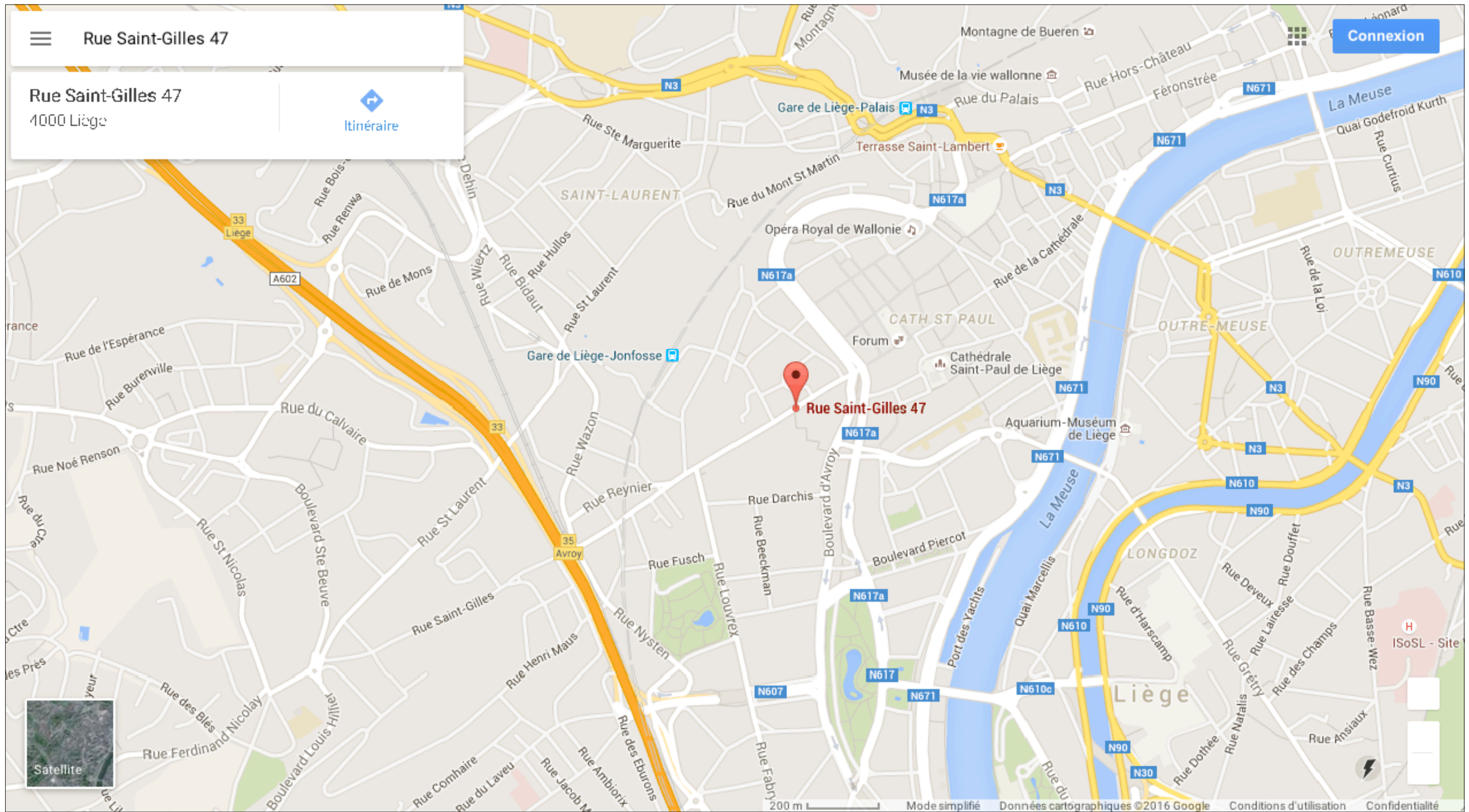

Plan de situation

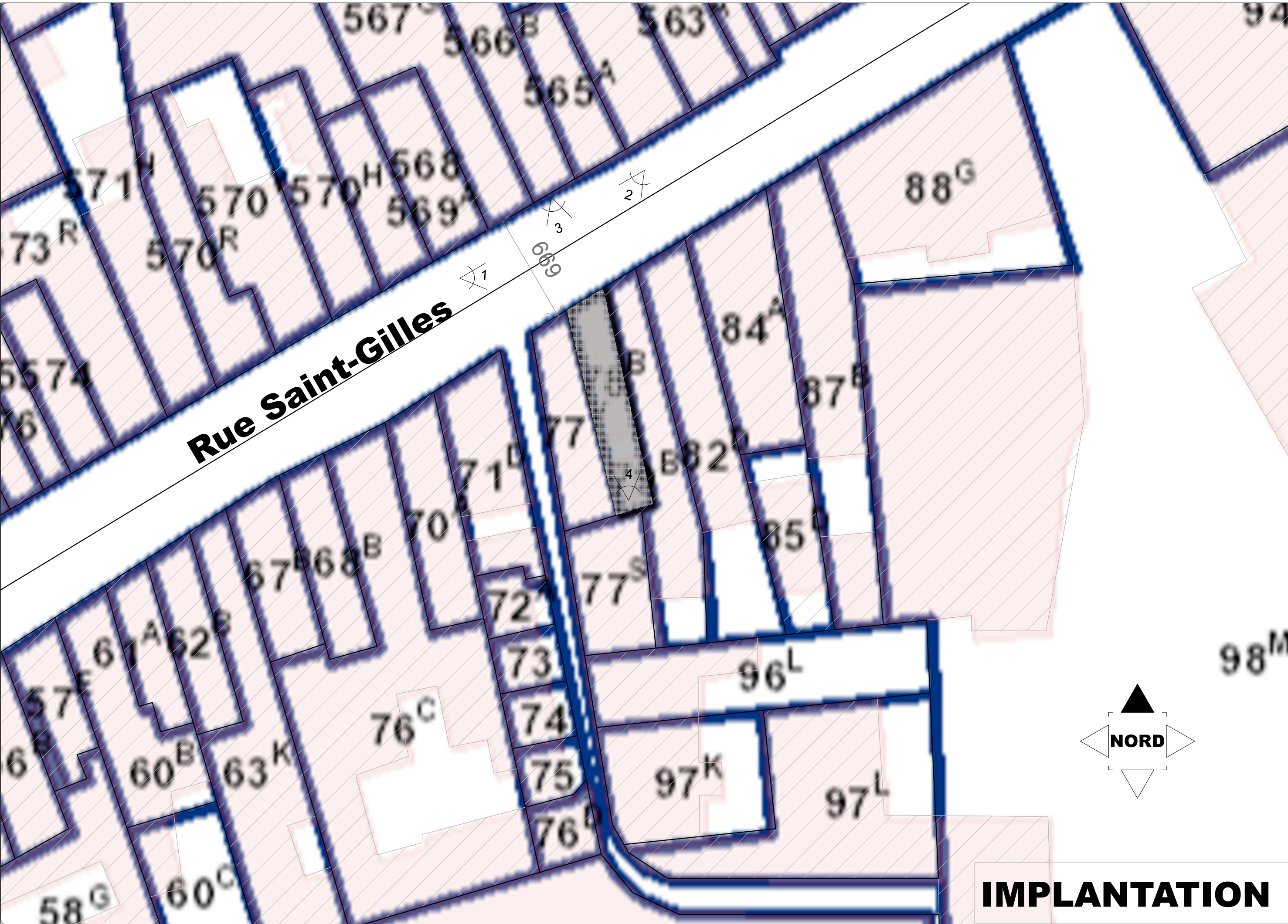

Rue Saint-Gilles

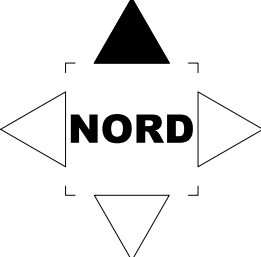

IMPLANTATION



Dossier 1601_PRSC

Objet

P.U.

Ech.

1/200

Date

5/04/2016

F.

2/5

Architecte

François Marchal

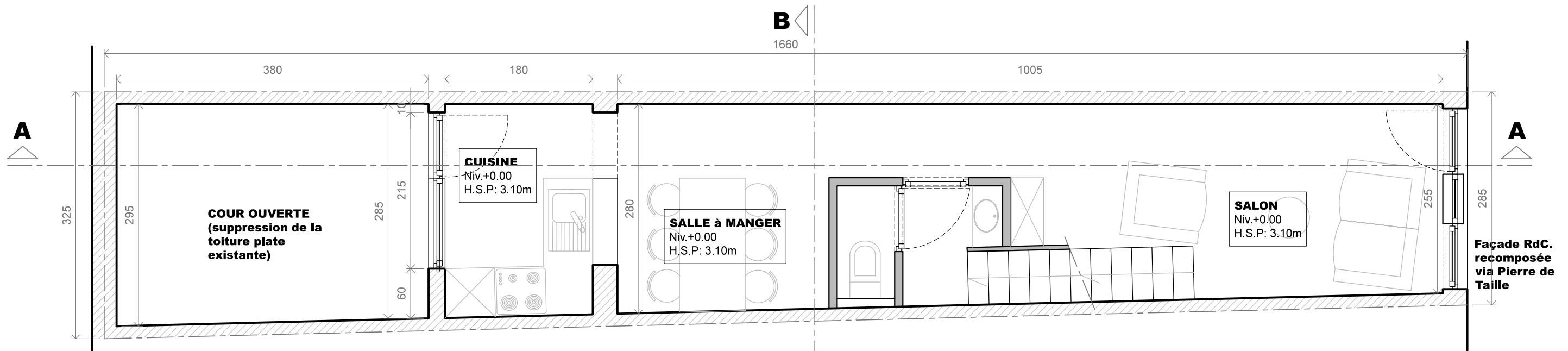

Plan R0 PROJETE

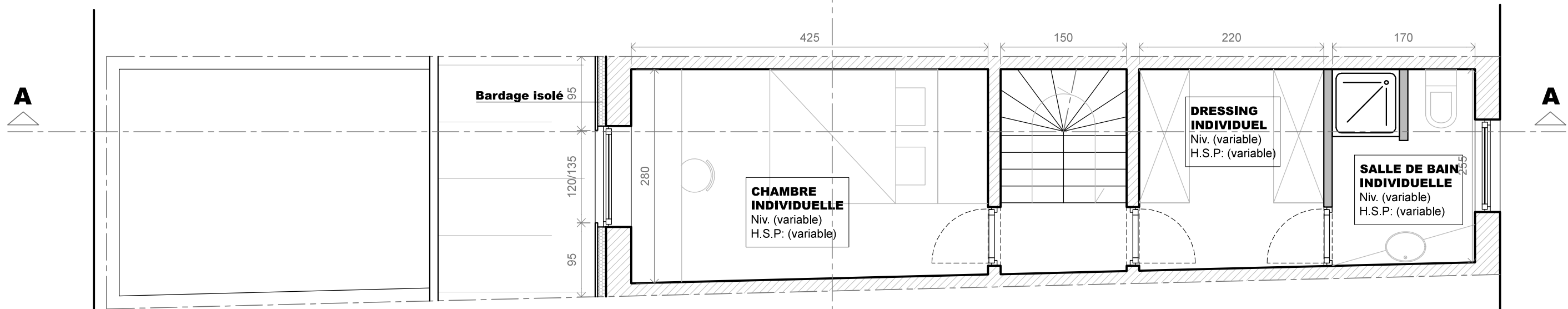

Plan R+1/+2 PROJETE

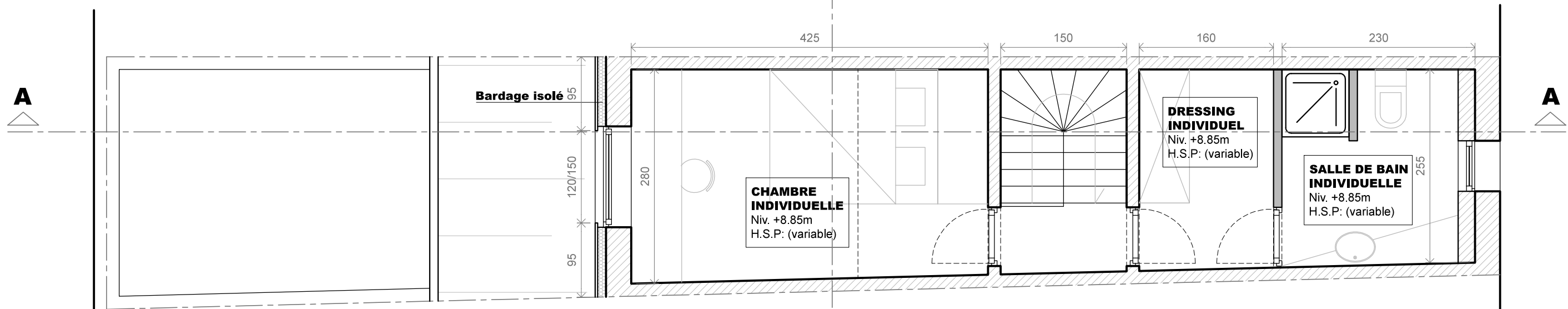

Plan R+3 PROJETE

Architecte	François Marchal
F.	3/5
Date	5/04/2016
Ech.	1/50
P.U.	
Objet	
Dossier	1601_PRSC
FMCI	

Niv : +12.80m

Niv : +11.20m

Niv : +9.55m

Niv : +3.00m

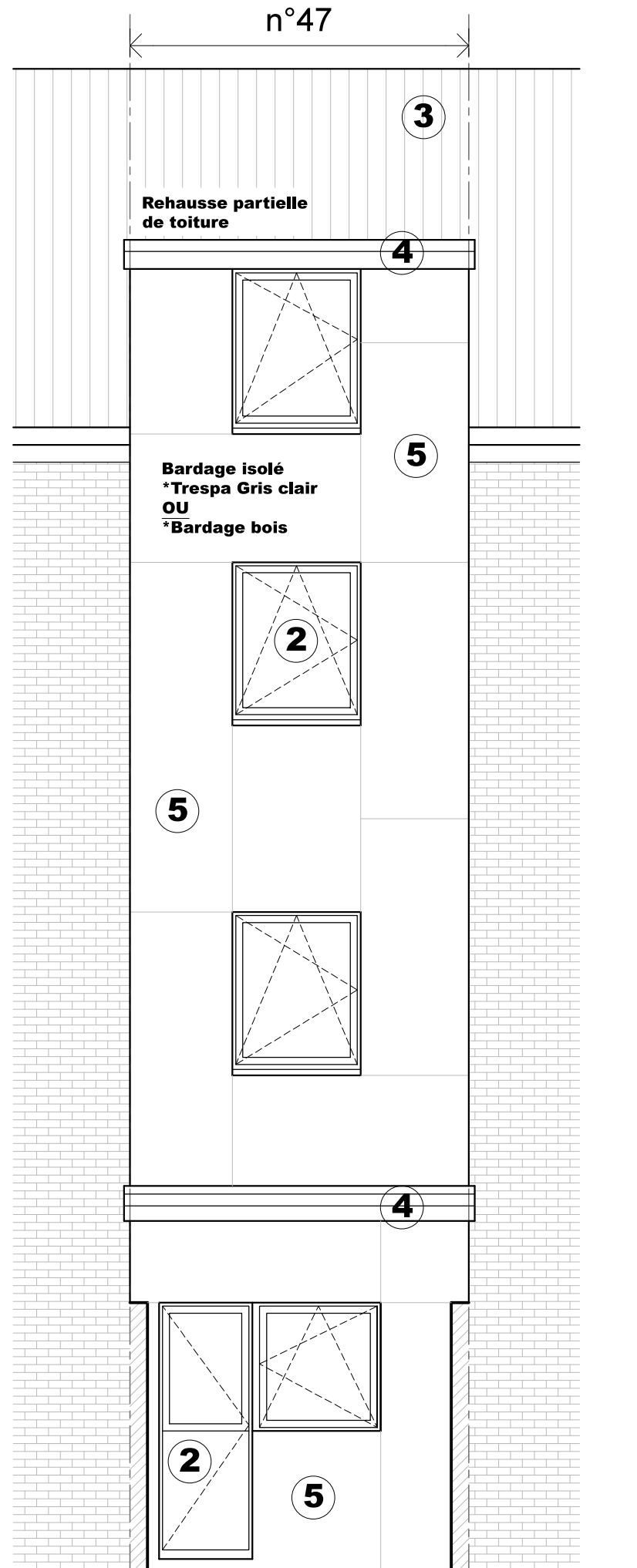

Elévation arrière

n°47

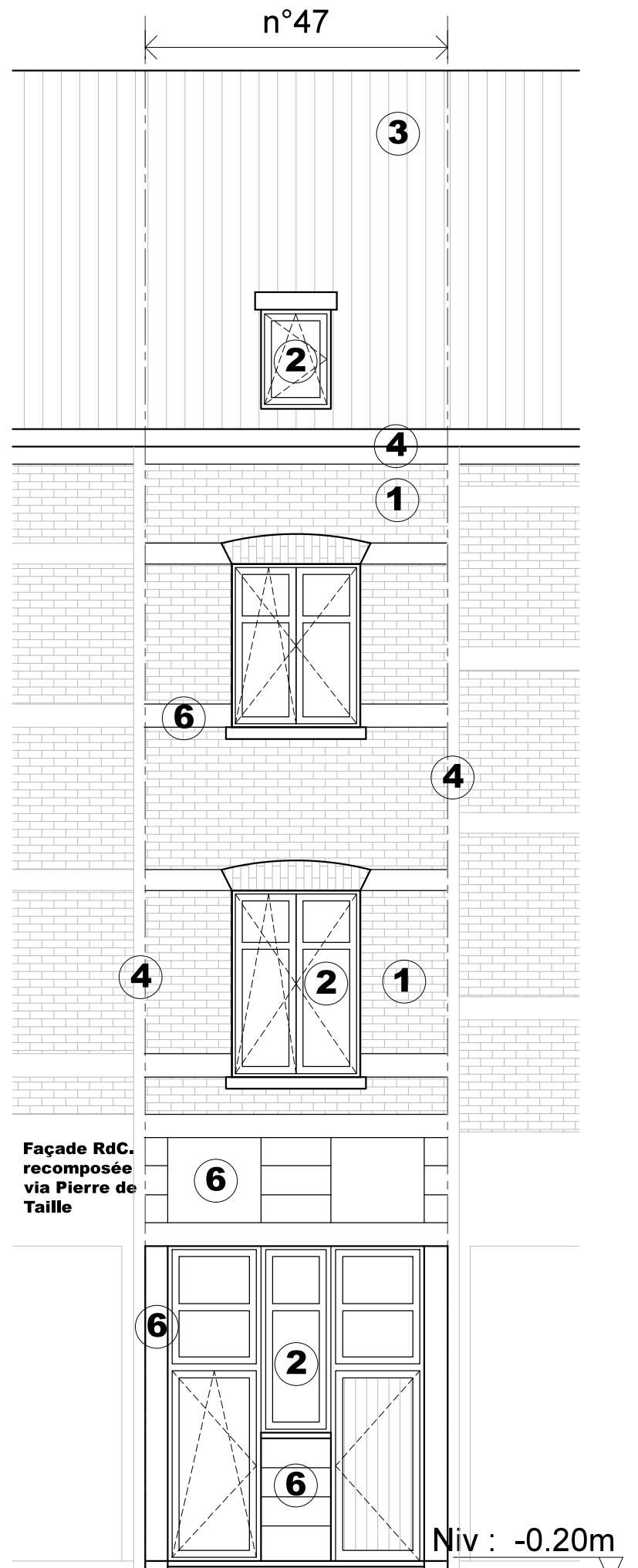

Elévation avant

AXE MITOYEN

- * Couverture tuiles
- * Lattage bois
- * Pare-Pluie
- * Isolation laine minérale
- * Structure de charpente en bois existante
- * Pare-vapeur
- * Lattage bois
- * Finitions plaques de plâtre

AXE MITOYEN

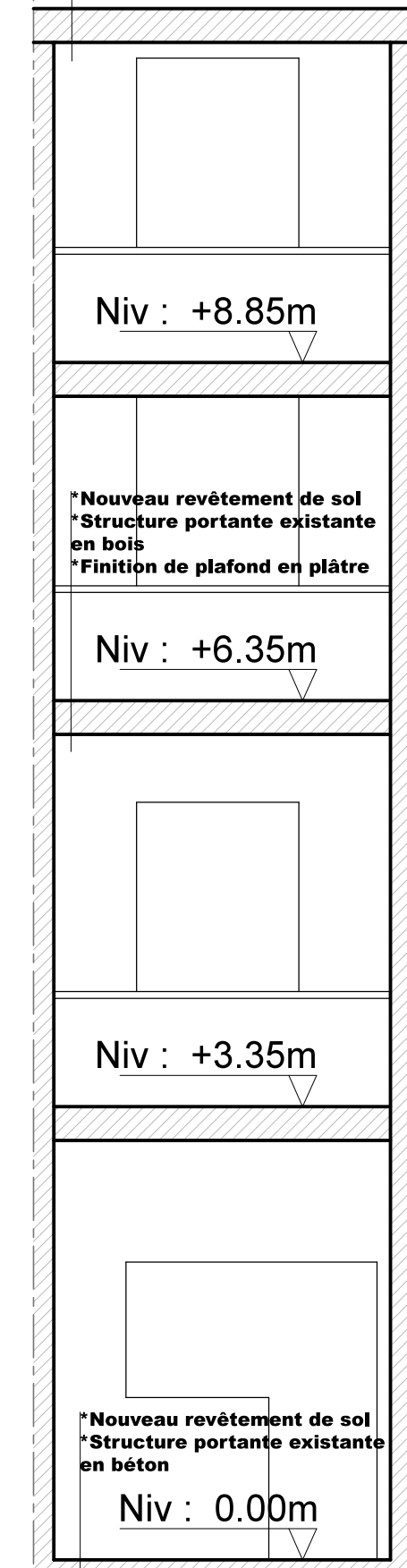

Coupe BB

FMCI	Dossier	1601_PRSC	Objet	P.U.	Ech.	1/50	Date	5/04/2016	F.	4/5	Architecte	François Marchal
------	---------	-----------	-------	------	------	------	------	-----------	----	-----	------------	------------------

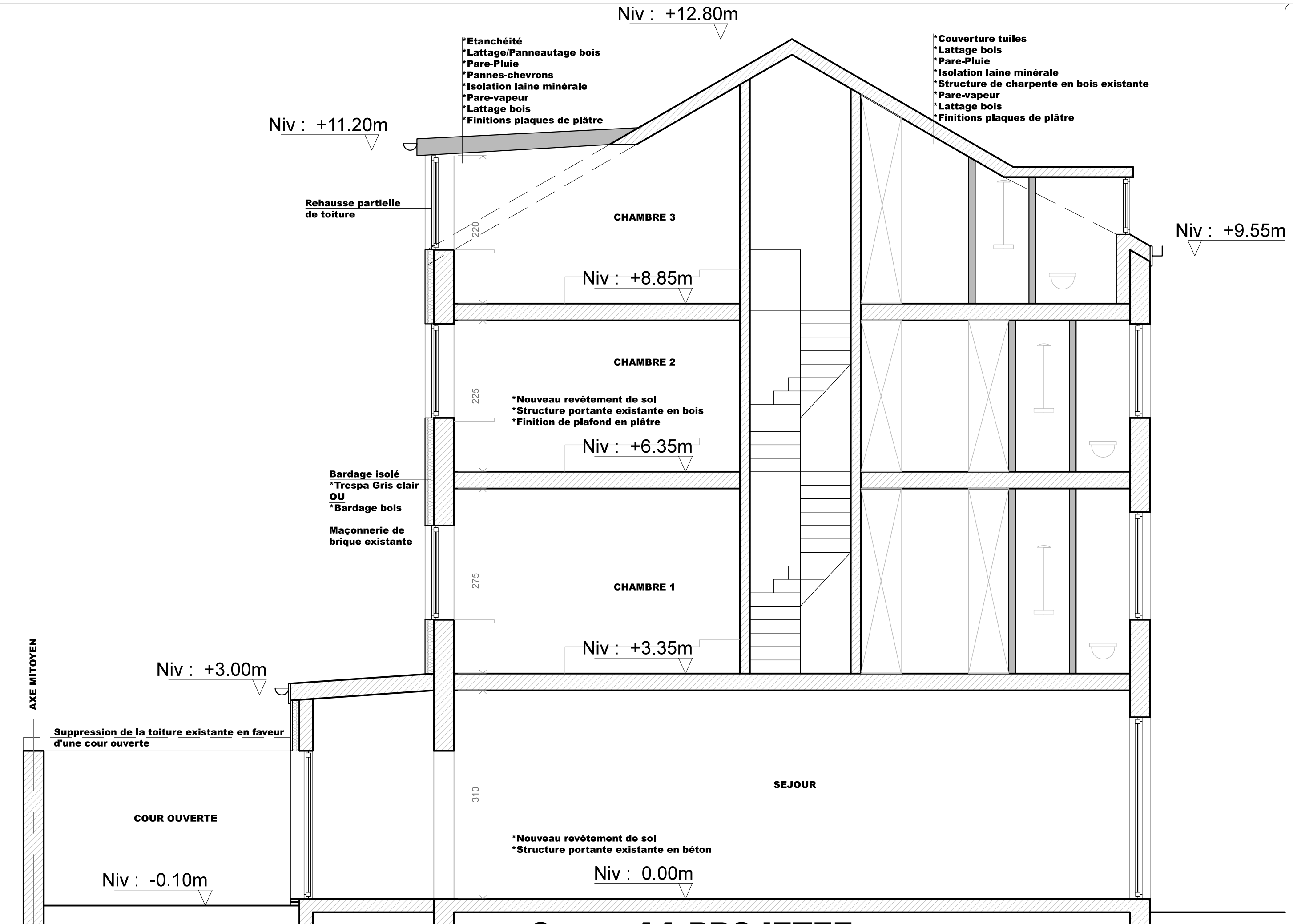

Coupe AA PROJETEE

Architecte	François Marchal
F.	5/5
Date	5/04/2016
Ech.	1/50
P.U.	
Objet	
Dossier	1601_PRSC
FM(C)	